EL TESORO DEL CISNE NEGRO

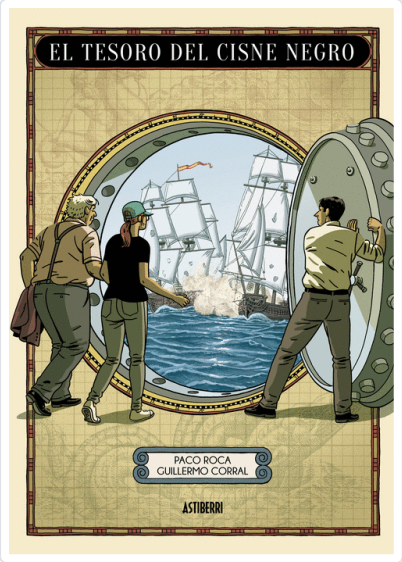

Roca, Paco ; Corral, Guillermo

SINOPSIS

Mayo de 2007. La principal empresa cazatesoros del mundo capta la atención de la opinión pública al anunciar que ha descubierto en aguas del Atlántico el mayor tesoro submarino encontrado jamás. Según la limitada información difundida por la empresa el hallazgo corresponde a un buque misterioso, el Cisne Negro. Sin embargo, hay indicios que apuntan a que se trata en realidad de un pecio español. Comienza así una fascinante trama jurídica y política, cuyas raíces se remontan a hechos acaecidos dos siglos atrás, y en la que un pequeño grupo de funcionarios va a enfrentarse en defensa de nuestra historia a todo el poder mediático y la influencia de la compañía norteamericana.

Con 'El tesoro del Cisne Negro', Paco Roca plantea, a partir de un guion original del diplomático y escritor Guillermo Corral, una intriga trepidante basada en hechos reales que recupera para los lectores todo el atractivo de la aventura clásica, a la vez que ofrece una perspectiva inédita sobre los entresijos de la política española, del poder y de las relaciones internacionales, que cuenta con una adaptación audiovisual en forma de serie con el nombre de 'La Fortuna', dirigida por Alejandro Amenábar, producida por Movistar + y AMC Studios y estrenada en 2021....

Editorial	ASTIBERRI EDICIONES (UDL)
Materia	COMIC - NOVELA GRAFICA
Colección	SILLON OREJERO
EAN	9788410332584
Status	Disponible
Páginas	224
Tamaño	255x181x0 mm.
Peso	450
Precio (Imp. inc.)	24,00€
Fecha de lanzamiento	07/07/2025

Títulos relacionados

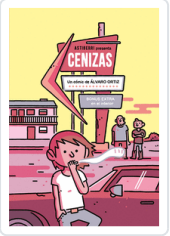
CENIZAS (10 ANIVERSARIO) 4/E
ORTIZ, ALVARO

RUIDO
HITOS, ANTONIO

CUANDO VEO CABLES ME ACUERDO DE TI
SANZ, ARNAU

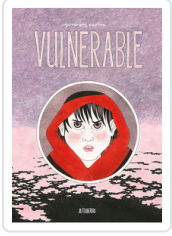

VULNERABLE
CASTREE, GENEVIEVE