VIDA, SUS GRANDEZAS Y MISERIAS



TORRES DAUDET, JORGE

Editorial	CUADERNOS DEL LABERINTO (UDL)
Materia	POESIA-EPIGRAMAS-HAIKUS-AFORISMOS
Colección	ANAQUEL DE POESIA
EAN	9788418997754
Status	Disponible
Peso	220
Precio (Imp. inc.)	17,00€
Fecha de lanzamiento	14/04/2025

Títulos relacionados



MI AMOR,GLORIA FUERTES
SANTIAGO, JULIO

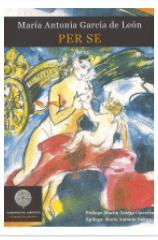

PER SE
GARCIA DE LEON, MARIA ANTONIA

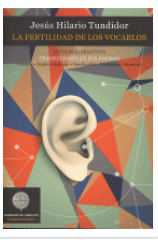

FERTILIDAD DE LOS VOCABLOS:ANTOLOGIA SELECTIVA
HILARIO TUNDIDOR, JESUS

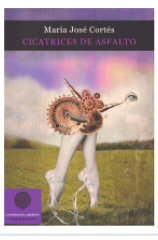

CICATRICES DE ASFALTO
CORTES, MARIA JOSE