VERSOS VIVOS

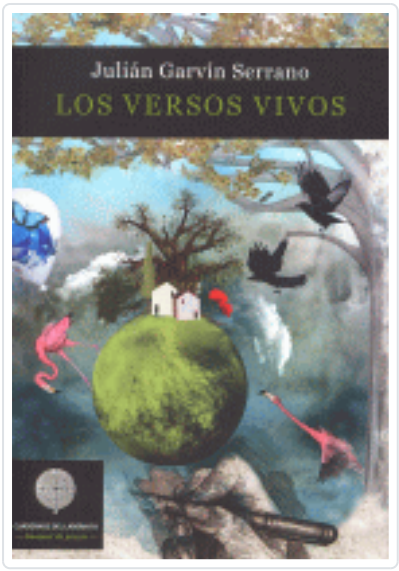

GARVIN SERRANO, JULIAN

Editorial	CUADERNOS DEL LABERINTO (UDL)
Materia	POESIA-EPIGRAMAS-HAIKUS-AFORISMOS
Colección	ANAQUEL DE POESIA
EAN	9788494253942
Status	Disponible
Páginas	140
Tamaño	15x21x2 mm.
Peso	204
Precio (Imp. inc.)	10,00€
Fecha de lanzamiento	18/09/2014

Títulos relacionados



MI AMOR,GLORIA FUERTES
SANTIAGO, JULIO

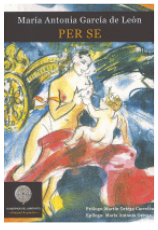

PER SE
GARCIA DE LEON, MARIA ANTONIA

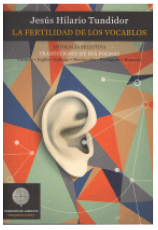

FERTILIDAD DE LOS VOCABLOS:ANTOLOGIA SELECTIVA
HILARIO TUNDIDOR, JESUS

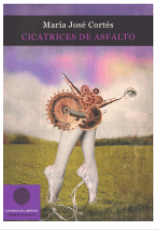

CICATRICES DE ASFALTO
CORTES, MARIA JOSE