SURCOS DEL AZAR N/EA

Editorial	ASTIBERRI EDICIONES (UDL)
Materia	COMIC - NOVELA GRAFICA
Colección	SILLON OREJERO
EAN	9788417575199
Status	Disponible
Páginas	352
Tamaño	170xx mm.
Peso	1160
Precio (Imp. inc.)	25,00€
Fecha de lanzamiento	25/05/2019

ROCA, PACO

SINOPSIS

A través de los recuerdos de Miguel Ruiz, republicano español exiliado en Francia, Paco Roca reconstruye en 'Los surcos del azar' la historia de La Nueve, una compañía a las órdenes del capitán Dronne integrada en la segunda división blindada del general Leclerc, y formada mayoritariamente por republicanos españoles. Una historia apasionante y olvidada sobre la contribución española en la Segunda Guerra Mundial que ha logrado hacerse con el favor de los lectores y la crítica nacional e internacional, de la que se han vendido en castellano más de 49.000 ejemplares, y se ha editado ya en otros seis países: Francia, Alemania, Italia, Holanda, Portugal y EE.UU. La mayoría de los hombres que componían La Nueve tenía menos de 20 años cuando en 1936 cogieron las armas por primera vez para defender la República española. Ninguno sabía entonces que los supervivientes ya no las abandonarían hasta ocho años después, y que en la noche del 24 de agosto de 1944 serían los primeros en entrar en París. Los carros de combate llevaban, en el morro, nombres sorprendentes: Madrid, Don Quichotte, Guadalajara, Ebro o Guernica. Los soldados se apellidaban Granell, Campos, Fábregas, Royo, Pujol... Ellos encabezarán el desfile de la victoria del día 26 de agosto ?de la que se celebrará este año el 75.º aniversario? por los Campos Elíseos. Sin embargo, no lograrán su máxima meta de ver España libre del franquismo. Cinco años y medio después de la aparición de 'Los surcos del azar' ?ganadora, entre otros, del premio Zona Cómic al mejor cómic nacional de 2013, el de mejor obra nacional del Salón del Cómic de Barcelona 2014 y el Gran Premio Romics del salón del cómic de Roma 2014?, con la valiosa información que le ha ido llegando al autor valenciano, se ha embarcado, en estrecha colaboración de nuevo con el hispanista estadounidense Robert Coale, en la tarea de revisar el cómic y entresacar lo más destacado de ese material. A lo largo de 24 páginas extras, se incluyen nuevos textos ?de, entre otras voces, las alcaldesas de París y Madrid, Ann...

Títulos relacionados

CENIZAS (10 ANIVERSARIO) 4/E
ORTIZ, ALVARO

RUIDO
HITOS, ANTONIO

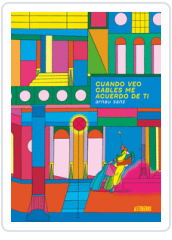

CUANDO VEO CABLES ME ACUERDO DE TI
SANZ, ARNAU

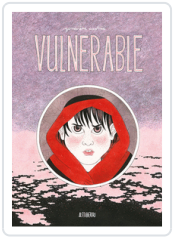

VULNERABLE
CASTREE, GENEVIEVE